



Procure o Posto de Saúde mais próximo da sua casa!

Não se esqueça de levar a sua Caderneta de Vacinação!



SECRETARIA DE SAÚDE

Subsecretaria de Vigilância em Saúde
 Superintendência de Vigilância Epidemiológica e Ambiental
 Coordenação de Vigilância Epidemiológica
 Gerência de Doenças Imunopreveníveis e de Transmissão Respiratória

Campanha Nacional de Vacinação contra a Gripe (Influenza) 2015

TRABALHADORES DE SAÚDE, IDOSOS, GESTANTES E CRIANÇAS

Vacinação contra a gripe de 4 a 22 de maio

Gestantes	Mulheres no período pós-parto (até 45 dias)	Crianças de 6 meses a menores de 2 anos
Pessoas com 60 anos ou mais	Portadores de doenças crônicas	



SAIBA MAIS SOBRE A INFLUENZA E A CAMPANHA DE VACINAÇÃO

Sobre a doença

A Gripe (Influenza) é uma doença respiratória infecciosa de origem viral que pode levar a complicações graves e ao óbito, especialmente nos grupos de alto risco para as complicações da infecção.

SINAIS E SINTOMAS DA GRIPE

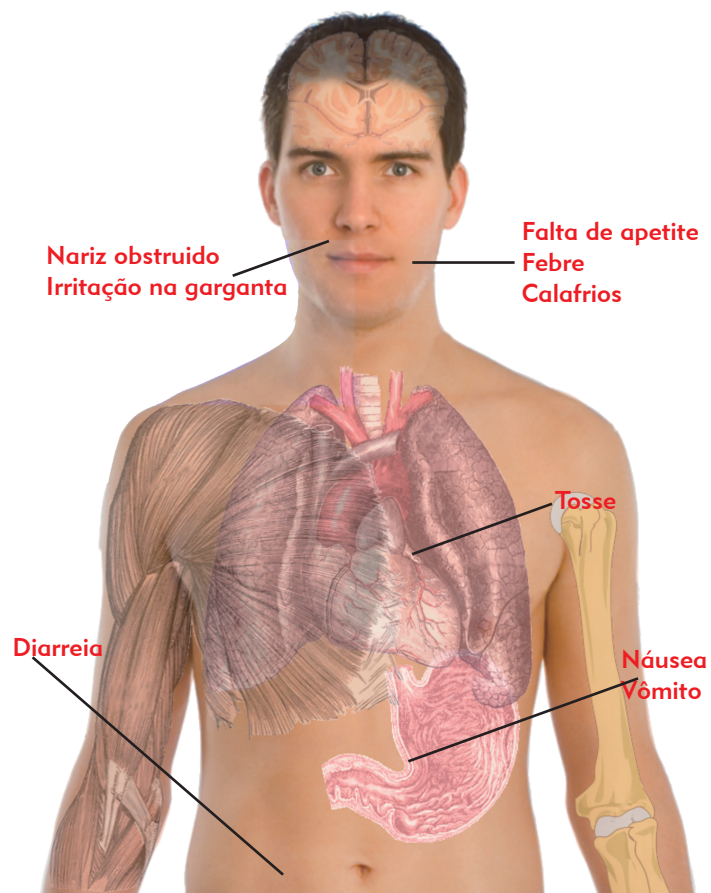

Sobre a vacina



Prevenção não tem idade. Vacine-se!

A vacina utilizada no ano de 2015 protege contra vários subtipos do vírus Influenza, inclusive o tipo A H1N1, também conhecido como Gripe Suína.

Estará disponível em todas as salas de vacinação do Estado do Rio de Janeiro, de 4 a 22 de maio, com o dia de intensificação e mobilização nacional -Dia"D"- em 09 de maio de 2015.

Como os subtipos do vírus da gripe mudam sempre, é importante tomar a vacina todo ano!

A vacina contém os vírus inativados (mortos) da Gripe, então não causa a doença!

Deve tomar a vacina na Campanha quem tem:

- Idosos com 60 anos ou mais;
- Trabalhadores de saúde;
- Gestantes em qualquer idade gestacional;
- Puérperas até 45 dias após o parto (Não se esqueça de levar seu cartão do pré-natal ou documento do hospital!);
- Crianças de 6 meses a 4 anos, 11 meses e 29 dias;
- Pessoas portadoras de doenças crônicas com prescrição médica;
- Indígenas;
- População privada de liberdade e funcionários do sistema prisional.

