



Procure o Posto de Saúde mais próximo da sua casa!

Não se esqueça de levar a sua Caderneta de Vacinação!



Subsecretaria de Vigilância em Saúde
 Superintendência de Vigilância Epidemiológica e Ambiental
 Coordenação de Vigilância Epidemiológica
 Gerência de Doenças Imunopreveníveis e de Transmissão Respiratória

Campanha Nacional de Vacinação contra a Gripe (Influenza) 2015

DOENÇAS CRÔNICAS E OUTROS GRUPOS DE RISCO



SAIBA MAIS SOBRE A INFLUENZA E A CAMPANHA DE VACINAÇÃO

Sobre a doença

A Gripe (Influenza) é uma doença respiratória infecciosa de origem viral que pode levar à complicações graves e ao óbito, especialmente nos grupos de alto risco para as complicações da infecção.

SINAIS E SINTOMAS DA GRIPE

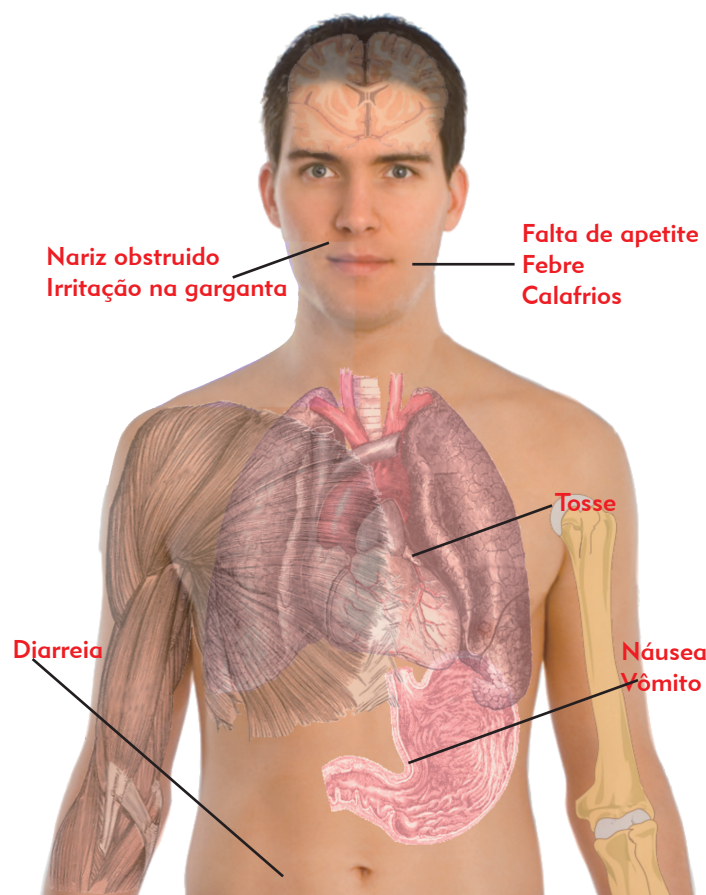

Deve tomar a vacina na Campanha quem tem:

- Doença respiratória crônica: asma moderada ou grave, doença pulmonar obstrutiva crônica-DPOC, bronquiectasia, fibrose cística, doenças intersticiais do pulmão, displasia broncopulmonar, hipertensão arterial pulmonar, crianças com doença pulmonar crônica de prematuridade;
- Doença cardíaca crônica: doença cardíaca congênita, hipertensão arterial sistêmica com comorbidades (associar mais um agravo da lista divulgada); doença cardíaca isquêmica, insuficiência cardíaca;
- Doença hepática crônica: atresia biliar, hepatites crônicas, cirrose;
- Doença neurológica crônica: comprometimento da função respiratória em decorrência da doença neurológica, sequelas de AVC, paralisia cerebral, esclerose múltipla, doenças hereditárias e degenerativas do sistema nervoso ou muscular, deficiência neurológica grave;
- Diabetes: tipo 1 ou tipo 2 em uso de medicamentos;
- Imunossupressão: imunodeficiência congênita ou adquirida, imunossupressão por doenças ou medicamentos;
- Obesidade grau III;
- Transplante: órgãos sólidos ou medula óssea;
- Portadores de trissomias: síndrome de Down, síndrome de Klinefelter, síndrome de Warkany, dentre outras trissomias.

Atenção!



Pacientes em tratamento ou acompanhamento em programas do SUS devem se dirigir às unidades que estão cadastradas para receber a vacina. Caso esse local não disponha de uma sala de vacinação, buscar o posto de saúde mais próximo da sua casa.

Durante a campanha, apresente a prescrição médica ou outro documento que comprove a sua condição clínica.

FALE COM SEU MÉDICO!